Consideraciones iniciales

Cordial saludo aprendices, mi nombre es Paty, y les voy a acompañar a lo largo del presente programa de formación. En mi experiencia laboral, he evidenciado la importancia que tiene para los diferentes tipos de organizaciones, la formulación e implementación de planes, programas y proyectos, en el cumplimiento de los objetivos establecidos a nivel institucional. Por ello, me he preparado en la gestión y planeación estratégica de proyectos y el día de hoy deseo presentarles, una de las metodologías más interesantes para desarrollar proyectos en equipo, buscando soluciones eficaces e incrementando la precisión en los procesos. Esta metodología es el Marco Lógico de Proyectos dentro del método de Planeación de Proyectos Orientada a Objetivos.

Copyright SENA ©, 2013.

La Metodología de Marco Lógico de Proyectos (MMLP) surge en los años 70 como parte de la Planeación Orientada a Objetivos (ZOPP) creada por la Agencia de Cooperación alemana (GTZ), y luego utilizada por importantes organizaciones gubernamentales como el Banco Mundial, la Organización Panamericana de Salud, el Banco Interamericano de Desarrollo entre otras; para sus proyectos de cooperación internacional.

Copyright SENA ©, 2013.

La MMLP se concibió como reacción a 3 problemas comunes de los proyectos: a) Planificación carente de precisión, objetivos múltiples, y falta de coherencia entre éstos y las actividades del proyecto. b) Ejecución fallida y falta de claridad en las responsabilidades de los grupos relacionados con el proyecto. c) Falta de visión para los resultados esperados del proyecto y evaluación subjetiva.

Copyright SENA ©, 2013.

La MMLP cuenta con 4 etapas que conforman el camino en la formulación, implementación y evaluación del proyecto:

1) Análisis
2) Diseño de la Matriz de Marco Lógico
3) Ejecución
4) Monitoreo y Evaluación.

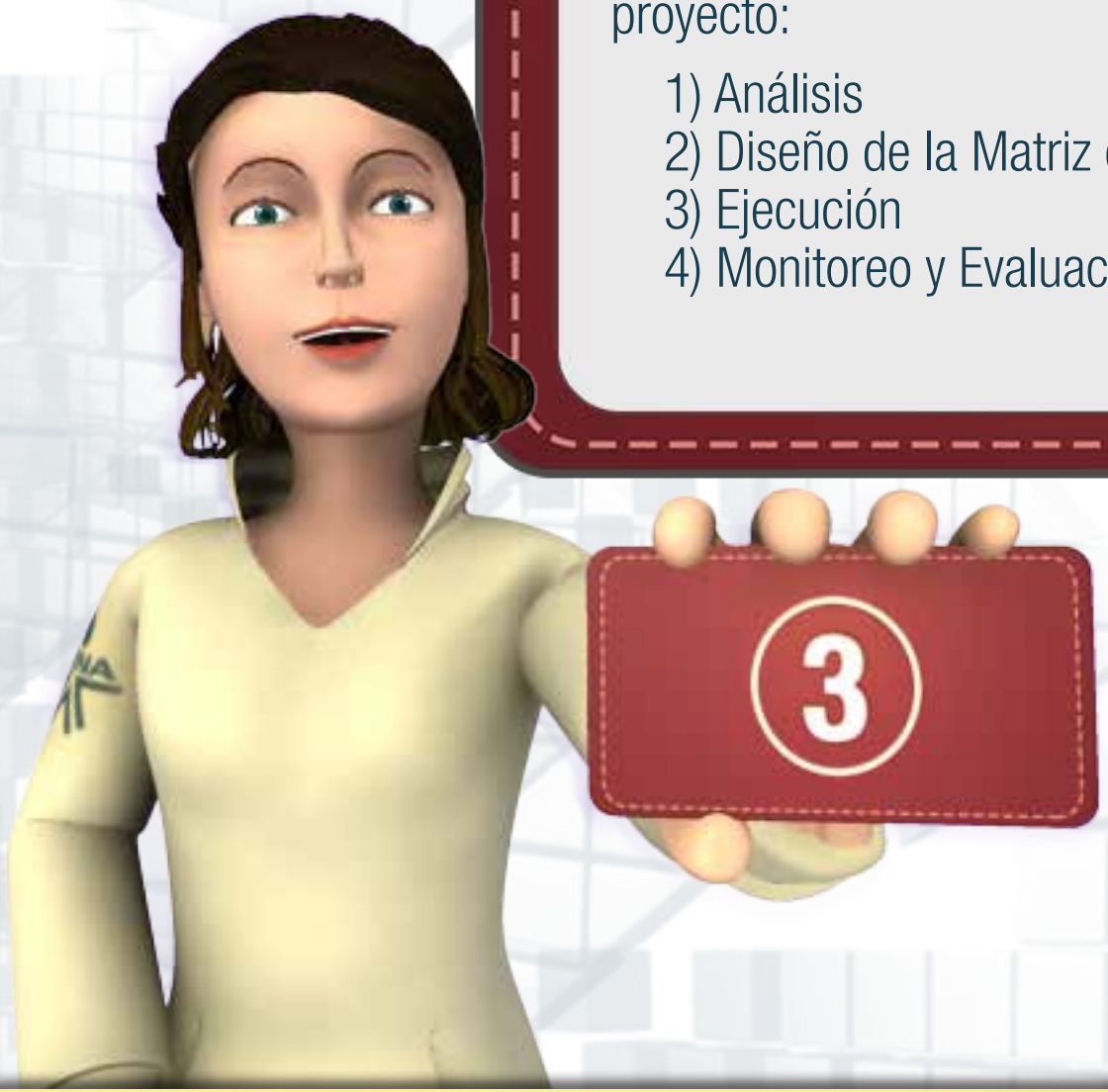

Copyright SENA ©, 2013.

Las palabras clave en la MMLP son: trabajo en equipo, participación y cooperación.

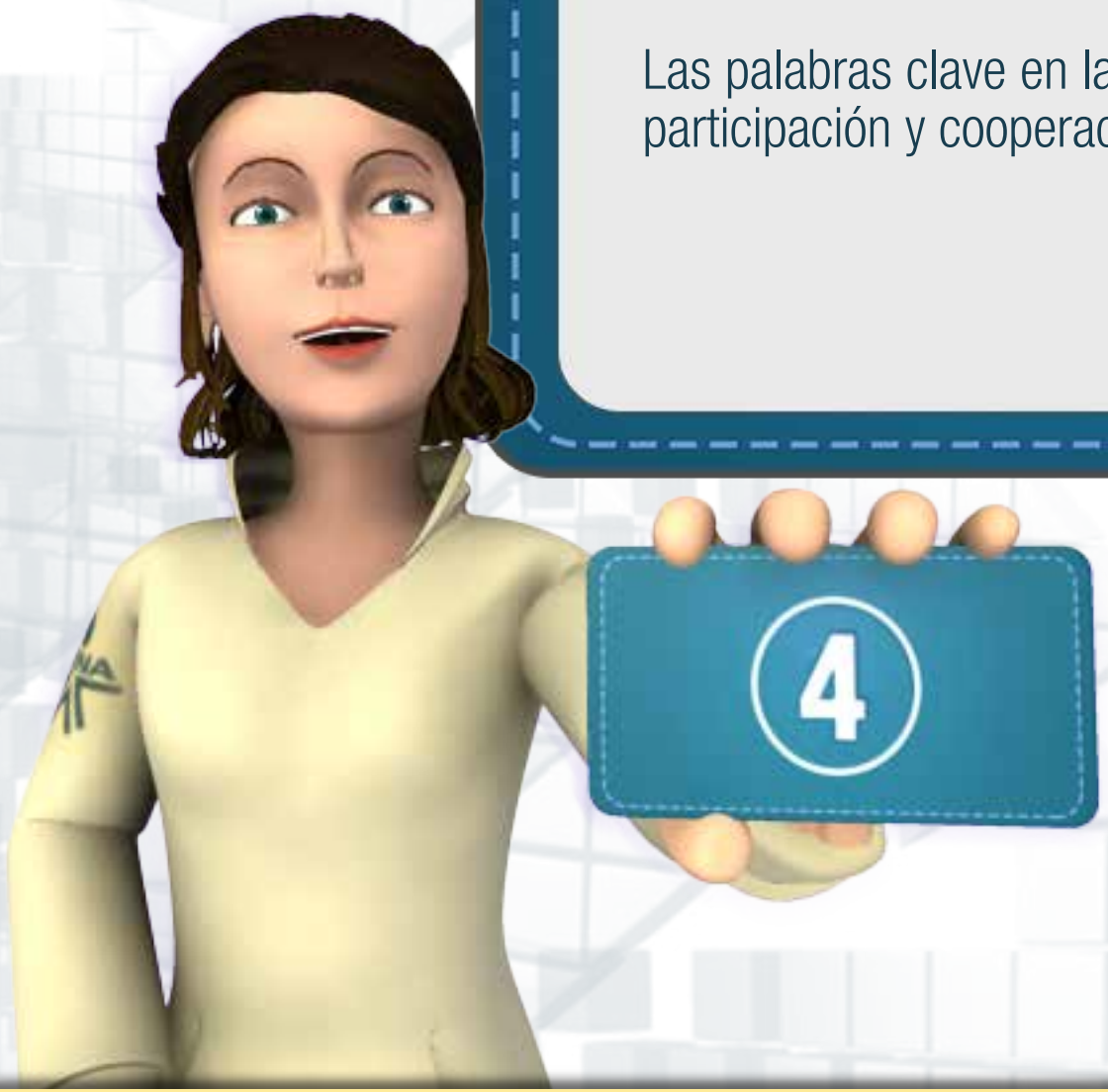

Copyright SENA ©, 2013.

La MMLP también es llamada Enfoque del Marco Lógico.

Copyright SENA ©, 2013.

Ahora que ya saben los antecedentes de la Metodología de Marco Lógico de Proyectos, es momento de contarles que como parte de mi trabajo, me dirigiré al eje cafetero, en el centro de Colombia. Allí, con ayuda de los grupos y organizaciones que tienen incidencia en la problemática observada en la región, les explicaré la primera etapa de la metodología: La identificación y análisis.

Dentro de dicha etapa se contemplan 4 pasos que coinciden con las unidades del programa de formación: 1. Análisis de Involucrados 2. Árbol de Problemas 3. Árbol de Objetivos y 4. Análisis de alternativas.

Recuerden que aunque yo plantearé la formulación de un proyecto ambiental y de sustentabilidad en un escenario local, usted puede aplicar los elementos aprendidos a lo largo del programa de formación, en la formulación de un proyecto en el ámbito que prefiera o en el cual tenga acción.

¿Están listos? Entonces tomen el yipao conmigo y recorramos juntos este camino de formación.

El proyecto que se formulará a lo largo del programa de formación, tiene fines exclusivamente didácticos, no representa un proyecto real que se haya desarrollado en la región y aunque se toma un marco posible de los problemas económicos, ambientales y sociales de la comunidad, así como de las organizaciones involucradas, sólo se hace a manera de ejemplo y como recurso para la enseñanza de la metodología de marco lógico de proyectos.

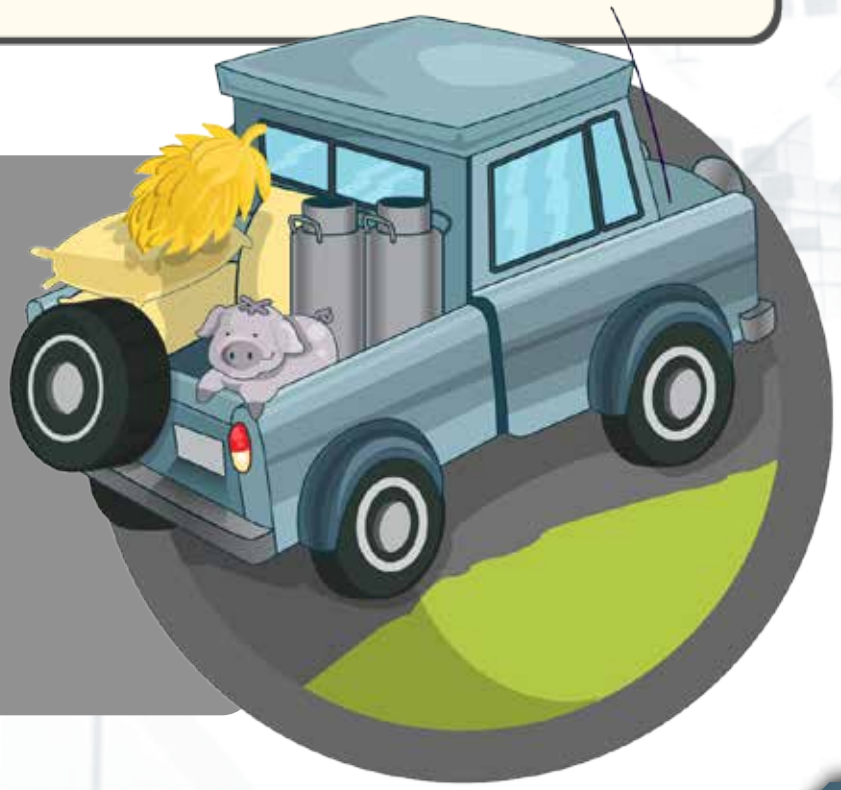

Copyright SENA ©, 2013.